

# Südostbayernsubmission

2025

Übersee



- Ergebnisliste -

Jeder Stamm ist einzigartig in Farbe, Form und Dimension.

Und so verschieden die Stämme, so verschieden sind auch die Ansprüche der Holzkunden – der Schreiner, der Funierhersteller, der Schnitzer, der Instrumentenbauer, der Drechsler und der Künstler.

Ziel der Wertholzsubmission ist es, für besonders hochwertige und einzigartige Hölzer den richtigen Kunden zu finden und einen individuellen Marktwert zu bestimmen.

Waldbesitzer können ihre Hölzer bis November bei der Waldbesitzervereinigung (WBV) für die Submission anmelden.



## Wertholz – Worauf kommt es an?

Ob aus einem Baum Brennholz oder Wertholz wird, hängt ab von der aktuellen Mode und der Holzqualität. Die Holzqualität kann mit gezielter Pflege und Durchforstung entscheidend verbessert werden.

Und es lohnt sich. Ein Vergleich aktueller Brennholzpreise mit durchschnittlichen Ergebnissen der Wertholzsubmission liefert folgende Preisrelation:



<b>Preisrelation</b>	<b>Brennholz : Wertholz</b>
<b>Esche</b>	<b>1 : 2</b>
<b>Kirsche</b>	<b>1 : 3</b>
<b>Bergahorn</b>	<b>1 : 4</b>
<b>Eiche</b>	<b>1 : 5</b>

Besonders gute Stämme  
liegen im Preis noch deutlich höher!

## Laubholz

Gefragt sind dicke Stämme mit wenigen Holzfehlern. Da sich jedoch mit zunehmendem Alter die Holzfehler mehren, ist Eile geboten.

Die Grundregel für wertvolles Laubholz lautet daher: **Kurzer astfreier Stamm und lange grüne Krone.**

Bei gezielter Pflege und Durchforstung entstehen so dicke Stämme in kurzer Zeit.

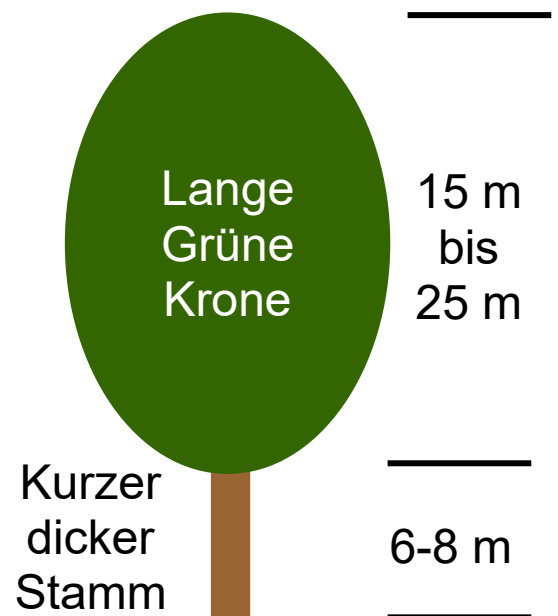

## Nadelholz

Neben Dimension und Qualität spielt der Standort eine wichtige Rolle.

Passt dieser, so ist es für die Wertholzerziehung in jungen Jahren sinnvoll, die untersten Äste mit einer scharfen Säge rindeneben zu entfernen – **Wertastung**.

Anschließend bilden sich Jahrringe ohne Asteinschlüsse.

Allgemein wichtig ist die Stabilität:

**Ziel sind 50% grüne Krone.**

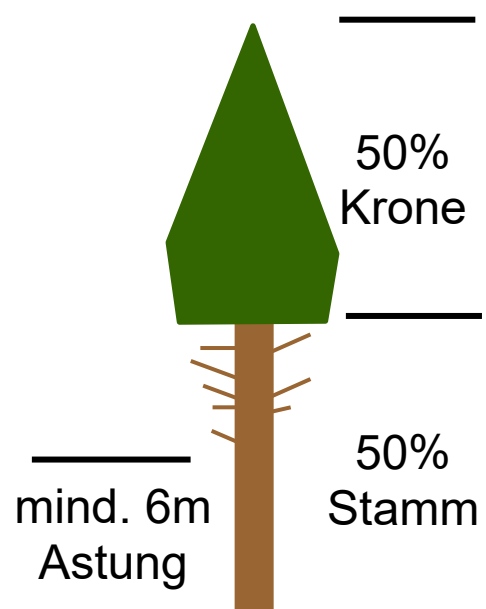

## Zeitablauf

### 31.01.2025

- 9:00 Einfinden auf dem Gelände
- 9:30 - 10:45 Submission Südostoberbayern, Ergebnispräsentation im Almstadl
- 11:00 - 12:00 Führungen über den Submissionsplatz  
(*Förster des AELF-TS*)
- 12:00 - 14:00 „Holz in Aktion“ – auf dem Platz
- 14:00 Uhr **Begrüßung** *Jorun Klinger-Ilner und Dr. Max von Bredow*, die Vorsitzenden des Vereins „Wir bauen auf heimisches Holz e.V.“
- 14:10 Uhr **Grußwort** *Michaela Kaniber*, Bayerische Staatsministerin für Ernährung, Landwirtschaft, Forsten und Tourismus
- 14:20 Uhr **„Holz rettet Klima“** Vortrag zur deutschlandweiten Kampagne „Holz rettet Klima“ des Deutschen Holzwirtschaftsrats  
*Josef Haas*, Geschäftsführer der Kampa GmbH
- 14:50 Uhr **„Sägewirtschaft“**  
Vortrag aus der Sägewirtschaft
- 15:20 Uhr **„Holzbau – Von der Tradition zur Moderne“**  
*Zimmermeister Vinzenz Bachmann*, Vinzenz Bachmann Bau GmbH & Co. KG

### 01.02.2025

- 14:00 Führungen über den Submissionsplatz  
(*Förster des AELF-TS*)

Aufgabe der Bayerischen Staatsforsten (BaySF) ist die Bewirtschaftung des Staatswaldes, d.h. des Waldes im Eigentum des Freistaates Bayern. Der Staatswald dient dem allgemeinen Wohl in besonderem Maße und ist daher naturnah und in vorbildlicher Weise zu bewirtschaften. Die BaySF gliedern sich in 41 Forstbetriebe. In den Landkreisen Traunstein und Berchtesgaden befinden sich die Forstbetriebe Ruhpolding und Berchtesgaden. Eine Besonderheit ist der Forstbetrieb St. Martin – bayerischer Staatswald in Österreich.

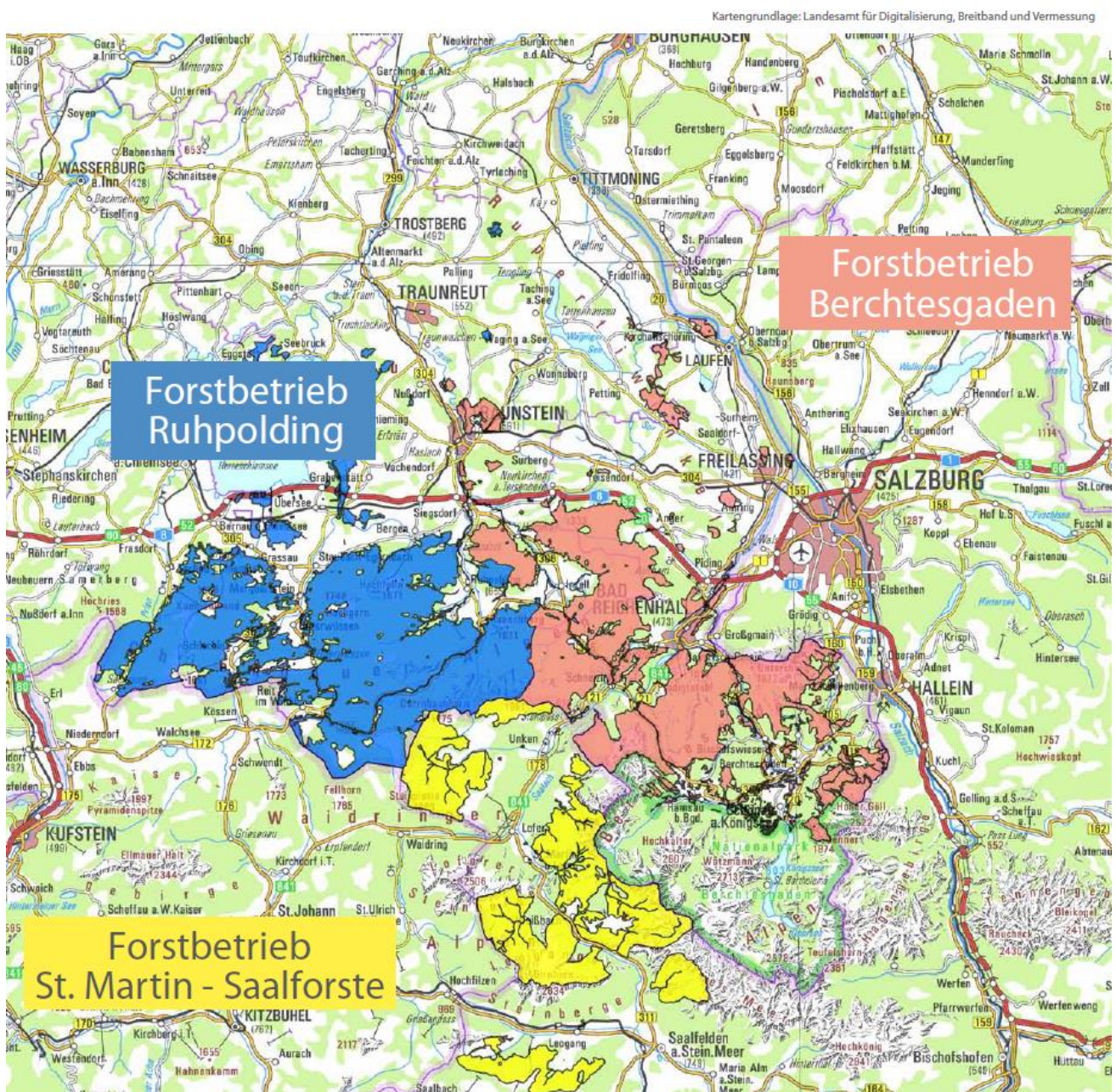

Die örtliche „Untere Forstbehörde“ hat ihren Sitz am Amt für Ernährung, Landwirtschaft und Forsten Traunstein (AELF).

Wesentliche Aufgaben sind:

- Vollzug des Waldgesetzes
- Forstaufsicht und Forstschutz
- Beratung und Förderung der Waldbesitzer und ihrer Selbsthilfeeinrichtungen
- Waldpädagogik
- Waldzustandserhebung und das Forstliche Gutachten zur Situation der Waldverjüngung



Amt für Ernährung,  
Landwirtschaft und Forsten  
Traunstein

**BAYERISCHE**  
**FORSTVERWALTUNG**



## Reviere des AELF Traunstein

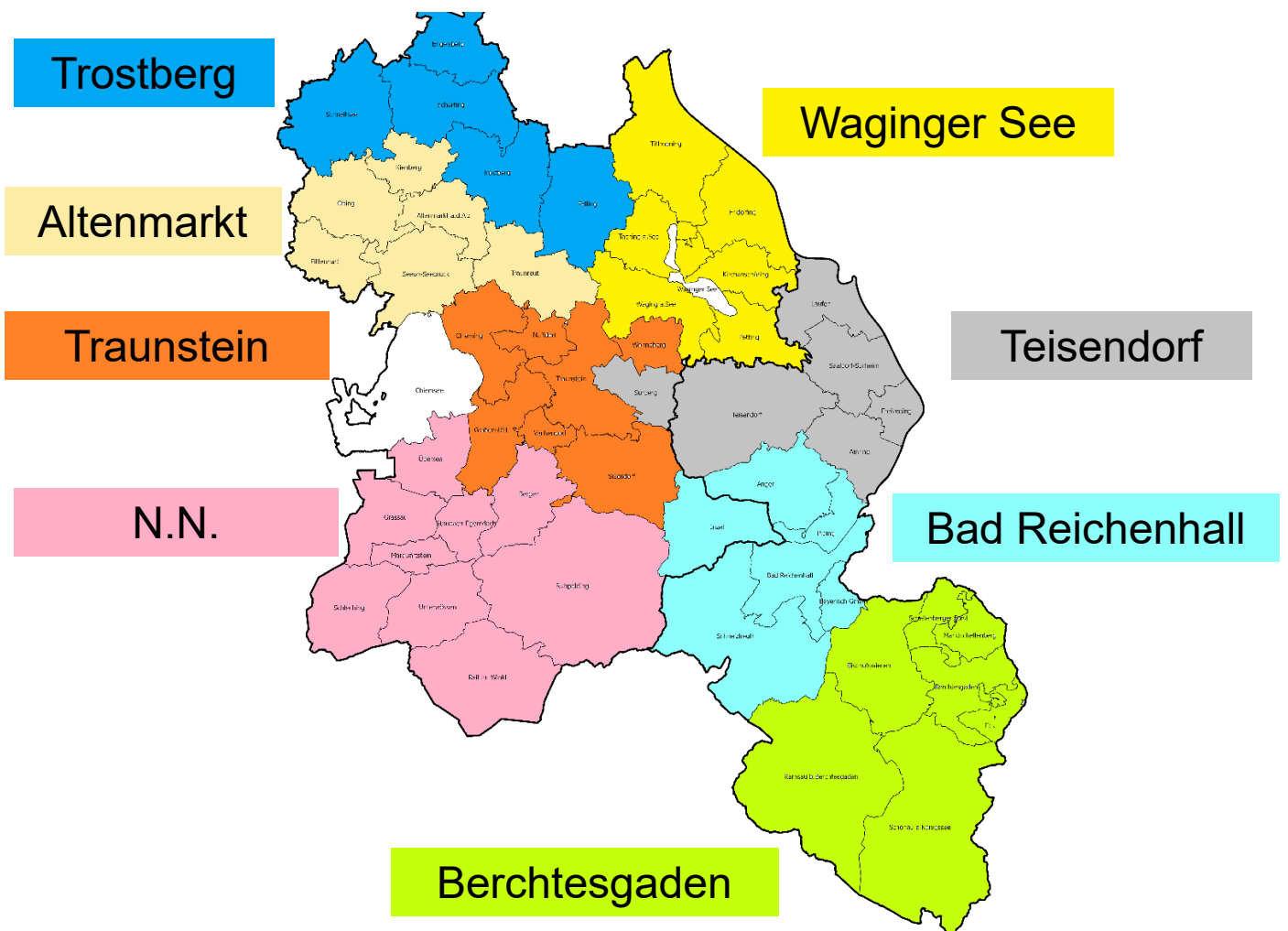

Für eine neutrale und kostenlose Beratung rund um das Thema Wald und seine Bewirtschaftung wenden Sie sich an Ihren Förster von der Bayerischen Forstverwaltung am Amt für Ernährung, Landwirtschaft und Forsten Traunstein. Den zuständigen Förster finden Sie mit dem Försterfinder über den QR-Code oder unter der Webseite: <https://www.waldbesitzerportal.bayern.de/service/foersterfinder/index.html>



Waldbesitzervereinigungen (WBV) sind Vereine. Zentrale Aufgabe ist die Überwindung struktureller Nachteile und die Verbesserung der Waldbewirtschaftung. Wesentliche Aufgaben für Vereinsmitglieder sind:

- Information und Fortbildung
- Gemeinsame Holzvermarktung
- Gemeinsamer Einkauf von Forstpflanzen etc.
- Vermittlung und Organisation von Forstarbeiten
- Treuhänderische Bewirtschaftung von Wäldern (Waldpflegeverträge)

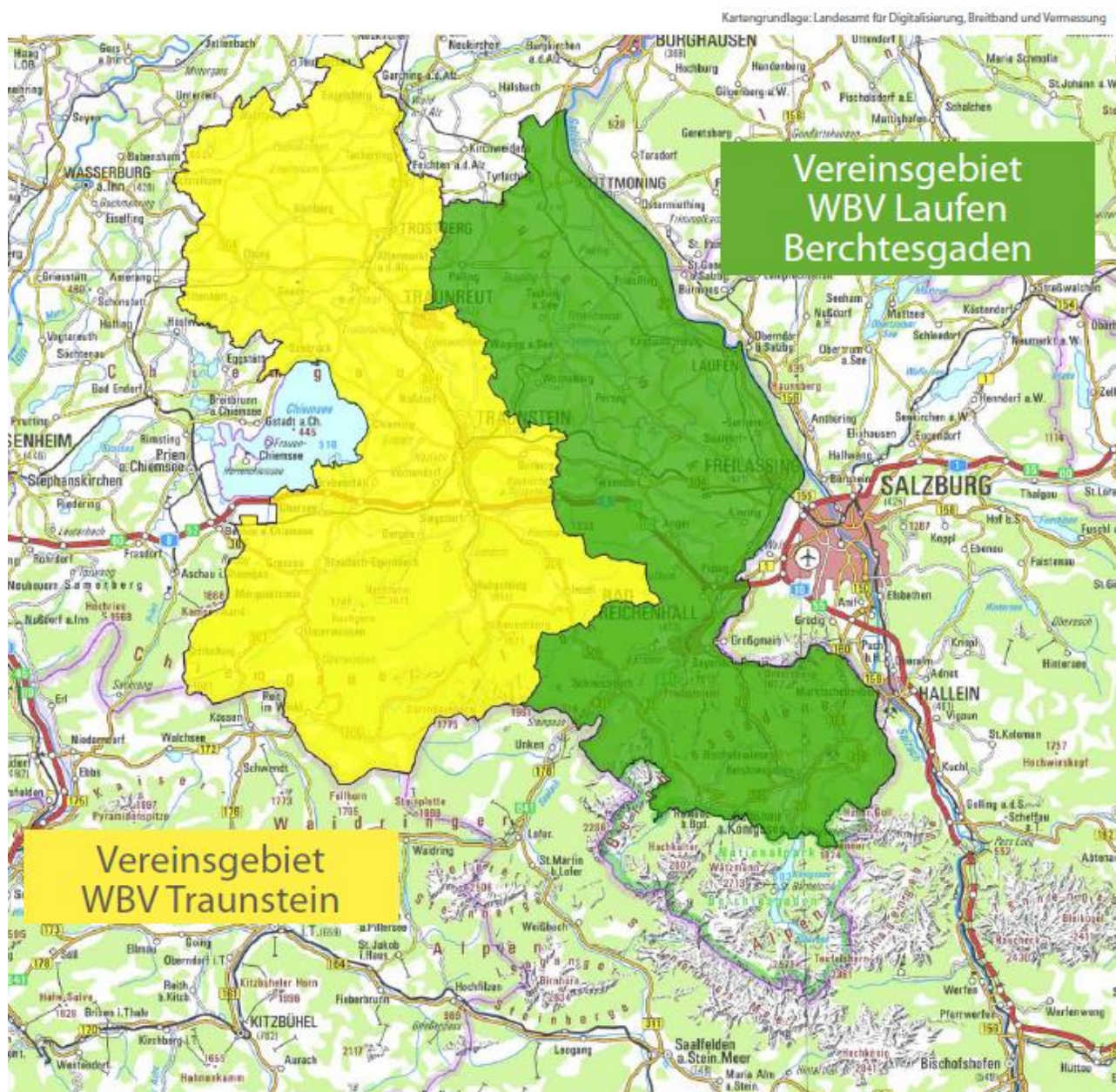



## Kontakte

### **BaySF Zentrale (alle Forstbetriebe)**

Verkaufsleitung: Sebastian Klinghardt

KB-Büro Nadelsägeholz Nord - Tillystraße 2, 93053 Regensburg

Tel.: 0941 6909 233 E-Mail: Sebastian.Klinghardt@baysf.de

### **WBV Traunstein**

Binderstraße 8

83278 Traunstein

Tel.: 0861 20 99 738

### **WBV Laufen-Berchtesgaden**

Binderstraße 8

83278 Traunstein

Tel.: 0861 20 92 384

### **WBV Altötting-Burghausen**

Werkstraße 15

84513 Töging

Tel.: 08631 18 77 98

### **WBV Mühldorf**

Werkstraße 15

84513 Töging

Tel.: 08631 16 74 990

### **AELF Traunstein – Bereich Forsten**

Höllgasse 2

83278 Traunstein

Tel.: 0861 7098 3007

poststelle@aelf-ts.bayern.de

## **Nachverkauf – Wie kann ich den Stamm ohne Gebot erwerben?**

Vorgehen:

1. Prüfen Sie, ob der Stamm verkauft ist, in der Ergebnisliste
  - a. Wenn beim 1. Gebot kein Preis steht, so kann der Stamm im Nachverkauf erworben werden.
  - b. Entnehmen Sie der Ergebnisliste das Los z.B. 00030
2. Prüfen Sie im Losverzeichnis den Verkäufer  
z.B. Losnr. von 00001 bis 00050 Forstbetrieb Wasserburg
3. Kontaktieren Sie den zuständigen Verkäufer
  - a. Für alle Forstbetriebe der Bayerischen Staatsforsten: Herr Klinghardt (siehe Kontakte)
  - b. Entsprechende WBV (siehe Kontakte)

# Los-Verzeichnis

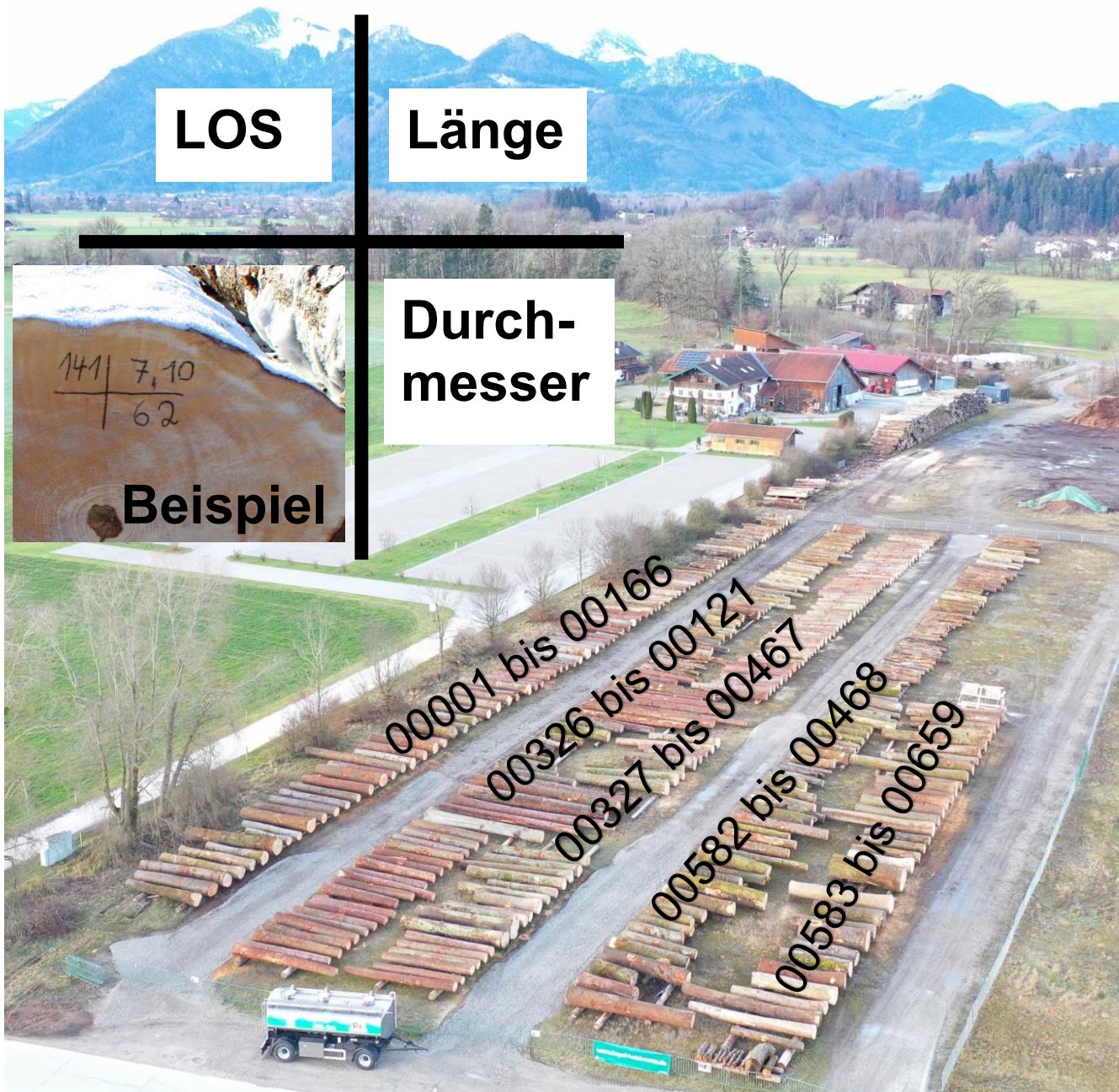

Forstbetrieb Wasserburg	Losnr von 00001 bis 00050	37,89 fm
Forstbetrieb Berchtesgaden	Losnr von 00051 bis 00100	37,60 fm
WBV Wasserburg – Haag w.V.	Losnr von 00101 bis 00200	67,77 fm
Forstbetrieb Schliersee	Losnr von 00201 bis 00250	26,58 fm
WBV Altötting-Burghausen e.V.	Losnr von 00251 bis 00300	11,11 fm
Forstbetrieb Freising	Losnr von 00301 bis 00400	74,08 fm
Forstbetrieb Ruhpolding	Losnr von 00401 bis 00500	96,63 fm
WBV Laufen-Berchtesgaden w.V.	Losnr von 00501 bis 00550	32,56 fm
WBV Traunstein w.V.	Losnr von 00551 bis 00600	55,69 fm
Forstbetrieb München	Losnr von 00601 bis 00650	15,97 fm
Forstbetrieb Landsberg	Losnr von 00651 bis 00700	23,04 fm
WBV Laufen-Berchtesgaden w.V.	Losnr von 00751 bis 00760	8,78 fm
WBV Traunstein w.V.	Losnr von 00761 bis 00800	19,23 fm

## Übersicht Ergebnis

Holzart	Insgesamt		zugeschlagen		Preis in EUR/fm			kein Gebot/Zuschlag		
	Lose	fm	Lose	fm	Min	Max	Durch	Lose	fm	%
Apfel	10	1,39	7	1,25	105,00	307,00	220,97	3	0,14	10
Bergahorn	29	31,33	29	31,33	254,00	1.206,00	504,98	0	0,00	0
Birne	4	1,93	4	1,93	107,00	524,00	415,40	0	0,00	0
Douglasie	18	42,57	18	42,57	167,00	640,00	351,68	0	0,00	0
Eiche	137	186,95	137	186,95	130,00	1.400,00	530,61	0	0,00	0
Esche	20	28,21	19	27,62	107,00	290,00	179,60	1	0,59	2
Fichte	26	37,97	26	37,97	127,00	807,00	332,86	0	0,00	0
Hainbuche	1	0,52	1	0,52	298,00	298,00	298,00	0	0,00	0
Kirsche	10	8,00	10	8,00	167,00	307,00	253,94	0	0,00	0
Linde	4	2,36	4	2,36	147,00	300,00	199,79	0	0,00	0
Lärche	71	88,59	71	88,59	150,00	740,00	346,17	0	0,00	0
Nußbaum	7	5,24	5	3,07	107,00	653,00	324,32	2	2,17	41
Roteiche	13	16,47	13	16,47	107,00	640,00	304,16	0	0,00	0
SONST. NADELHOLZ	6	0,86	6	0,86	101,00	303,00	134,53	0	0,00	0
Sonstiges Laubholz	1	0,01	0	0,00	0,00	0,00	0,00	1	0,01	100
Spitzahorn	1	1,83	1	1,83	242,00	242,00	242,00	0	0,00	0
Tanne	21	34,54	21	34,54	140,00	412,00	298,59	0	0,00	0
Ulme	44	18,09	44	18,09	107,00	1.212,00	331,55	0	0,00	0
Zwetschge	3	0,07	3	0,07	105,00	105,00	105,00	0	0,00	0
	<b>426</b>	<b>506,93</b>	<b>419</b>	<b>504,02</b>	<b>101,00</b>	<b>1.400,00</b>	<b>406,48</b>	<b>7</b>	<b>2,91</b>	<b>1</b>

## Ergebnisliste losweise (1. und 2. Gebote)

Los	1.Gebot EUR/fm	Zuschlag an (Käufer)	2. Gebot EUR/fm	Baumart	fm	Länge in m	Durchm o.R.
0001	167,00	Schweiger-Holz GmbH Schweiger, Gra	138,00	Roteiche	1,00	4,90	51,00
0002	280,00	Volk Stefan Bau GmbH Volk, Obe	177,00	Lärche	1,73	5,20	65,00
0003	320,00	Volk Stefan Bau GmbH Volk, Obe	238,00	Roteiche	1,53	6,20	56,00
0004	521,00	Die Lebkuchenglocke GmbH Seifert Thomas Seifert, Neu	405,00	Bergahorn	1,69	5,60	62,00
0005	412,00	Die Lebkuchenglocke GmbH Seifert Thomas Seifert, Neu	405,00	Bergahorn	1,08	5,10	52,00
0006	167,00	Schweiger-Holz GmbH Schweiger, Gra	135,00	Roteiche	0,87	4,10	52,00
0007	800,00	Volk Stefan Bau GmbH Volk, Obe	542,00	Eiche	3,55	6,40	84,00
0008	107,00	Schweiger-Holz GmbH Schweiger, Gra	105,00	Roteiche	0,71	3,20	53,00
0009	137,00	Schweiger-Holz GmbH Schweiger, Gra	135,00	Roteiche	0,73	4,20	47,00
0010	300,00	Volk Stefan Bau GmbH Volk, Obe	235,00	Douglasie	2,08	5,10	72,00
0011	235,00	Häuslschmid Martin Möbelwerkstätte und Schreinerei Häuslschmid, Übe	197,00	Douglasie	1,54	5,10	62,00
0012	205,00	Hunklinger Stefan Holzhandlung Hunklinger, Sie	200,00	Lärche	1,30	5,10	57,00
0013	178,00	Hunklinger Stefan Holzhandlung Hunklinger, Sie	147,00	Lärche	1,02	5,20	50,00
0014	177,00	Schweiger-Holz GmbH Schweiger, Gra	111,00	Douglasie	1,02	5,20	50,00
0015	215,00	Hunklinger Stefan Holzhandlung Hunklinger, Sie	190,00	Lärche	1,42	5,20	59,00
0016	220,00	Volk Stefan Bau GmbH Volk, Obe	197,00	Douglasie	2,48	5,20	78,00
0017	180,00	Hunklinger Stefan Holzhandlung Hunklinger, Sie	147,00	Lärche	1,10	5,20	52,00
0018	167,00	Schweiger-Holz GmbH Schweiger, Gra	155,00	Douglasie	2,04	8,30	56,00
0019	167,00	Schweiger-Holz GmbH Schweiger, Gra	125,00	Roteiche	1,20	4,70	57,00
0020	177,00	Schweiger-Holz GmbH Schweiger, Gra	114,00	Douglasie	1,94	5,20	69,00
0021	177,00	Schweiger-Holz GmbH Schweiger, Gra	160,00	Douglasie	1,89	5,20	68,00
0022	177,00	Schweiger-Holz GmbH Schweiger, Gra	114,00	Douglasie	1,23	4,50	59,00

Verkaufsleitung: Sebastian Klinghardt

KB-Büro Nadelsägeholz Nord - Tillystraße 2, 93053 Regensburg

Tel: 0941 6909233 Email: sebastian.klinghardt@baysf.de

Los	1.Gebot EUR/fm	Zuschlag an (Käufer)	2. Gebot EUR/fm	Baumart	fm	Länge in m	Durchm o.R.
0023	940,00	Volk Stefan Bau GmbH Volk, Obe	845,00	Eiche	2,45	5,40	76,00
0024	351,00	alpes - tonewood Gastager Hans Gastager, Rim	260,00	Eiche	1,50	4,00	69,00
0025	167,00	Schweiger-Holz GmbH Schweiger, Gra	115,00	Roteiche	0,79	3,10	57,00
0051	360,00	Volk Stefan Bau GmbH Volk, Obe	306,00	Fichte	1,33	5,20	57,00
0052	400,00	Volk Stefan Bau GmbH Volk, Obe	285,00	Tanne	2,14	5,40	71,00
0053	310,00	Luib Anton KG Inh. Stephan Adler Furnierwerke Luib, Dir	280,00	Tanne	1,73	5,20	65,00
0054	480,00	Volk Stefan Bau GmbH Volk, Obe	308,00	Lärche	1,21	5,90	51,00
0055	400,00	Volk Stefan Bau GmbH Volk, Obe	310,00	Tanne	1,87	6,00	63,00
0056	300,00	Volk Stefan Bau GmbH Volk, Obe	220,00	Lärche	1,13	5,10	53,00
0057	191,00	Dienstleistungen Rosenegger Rosenegger Sebastian	182,00	Lärche	0,76	5,00	44,00
0058	191,00	Dienstleistungen Rosenegger Rosenegger Sebastian	182,00	Lärche	0,69	5,00	42,00
0059	340,00	Hunklinger Stefan Holzhandlung Hunklinger, Sie	333,00	Lärche	0,83	5,20	45,00
0060	266,00	Hermandinger Holz KG Sägewerk Hermandinger Holz, W	197,00	Lärche	1,04	4,90	52,00
0061	187,00	Schweiger-Holz GmbH Schweiger, Gra	170,00	Lärche	0,69	5,00	42,00
0062	192,00	Hunklinger Stefan Holzhandlung Hunklinger, Sie	187,00	Lärche	0,83	5,00	46,00
0063	751,00	alpes - tonewood Gastager Hans Gastager, Rim	500,00	Fichte	1,39	5,10	59,00
0064	220,00	Volk Stefan Bau GmbH Volk, Obe	0,00	Tanne	1,86	4,10	76,00
0065	306,00	Fritz Kollitz Kollitz Olliver Kollitz, Wei	220,00	Fichte	1,18	4,30	59,00
0066	230,00	Hunklinger Stefan Holzhandlung Hunklinger, Sie	177,00	Lärche	0,88	5,10	47,00
0067	225,00	Hunklinger Stefan Holzhandlung Hunklinger, Sie	203,00	Lärche	0,69	5,00	42,00
0068	340,00	Volk Stefan Bau GmbH Volk, Obe	310,00	Lärche	0,69	5,00	42,00
0069	303,00	Kuhl Gregor Kuhl, Eng	104,00	SONST. NADELHOLZ	0,13	1,90	29,00

Verkaufsleitung: Sebastian Klinghardt

KB-Büro Nadelsägeholz Nord - Tillystraße 2, 93053 Regensburg

Tel: 0941 6909233 Email: sebastian.klinghardt@baysf.de

Los	1.Gebot EUR/fm	Zuschlag an (Käufer)	2. Gebot EUR/fm	Baumart	fm	Länge in m	Durchm o.R.
0070	520,00	Volk Stefan Bau GmbH Volk, Obe	340,00	Lärche	0,90	5,00	48,00
0071	192,00	Hermendinger Holz KG Sägewerk Hermendinger Holz, W	167,00	Lärche	0,74	3,90	49,00
0072	807,00	alpes - tonewood Gastager Hans Gastager, Rim	540,00	Fichte	1,39	5,10	59,00
0073	342,00	Hermendinger Holz KG Sägewerk Hermendinger Holz, W	280,00	Lärche	1,06	5,00	52,00
0074	195,00	Hunklinger Stefan Holzhandlung Hunklinger, Sie	167,00	Lärche	0,76	5,00	44,00
0075	1.086,00	Fritz Kollitz Kollitz Olliver Kollitz, Wei	601,00	Bergahorn	1,37	6,00	54,00
0076	400,00	Volk Stefan Bau GmbH Volk, Obe	277,00	Ulme	0,43	4,70	34,00
0077	355,00	Fritz Kollitz Kollitz Olliver Kollitz, Wei	324,00	Bergahorn	0,78	4,50	47,00
0078	200,00	Volk Stefan Bau GmbH Volk, Obe	163,00	Ulme	0,42	3,90	37,00
0079	314,00	Die Lebkuchenglocke GmbH Seifert Thomas Seifert, Neu	197,00	Bergahorn	0,67	3,40	50,00
0080	140,00	Volk Stefan Bau GmbH Volk, Obe	132,00	Ulme	0,26	2,90	34,00
0081	297,00	van Vügt Robert Holzhandel van Vügt, Ech	200,00	Ulme	0,58	3,20	48,00
0082	358,00	Die Lebkuchenglocke GmbH Seifert Thomas Seifert, Neu	352,00	Bergahorn	0,80	3,50	54,00
0083	417,00	van Vügt Robert Holzhandel van Vügt, Ech	344,00	Ulme	0,93	3,90	55,00
0084	400,00	Volk Stefan Bau GmbH Volk, Obe	267,00	Ulme	0,65	5,70	38,00
0085	1.009,00	Schorn & Groh GmbH Furniere Veneers Schorn, Kar	987,00	Bergahorn	1,08	4,10	58,00
0086	202,00	Hunklinger Stefan Holzhandlung Hunklinger, Sie	200,00	Lärche	1,08	4,90	53,00
0087	230,00	Hunklinger Stefan Holzhandlung Hunklinger, Sie	200,00	Lärche	1,06	4,00	58,00
0088	285,00	Sägewerk und Holzhandel Josef Pauls Thomas Pauls	257,00	Eiche	0,51	3,90	41,00
0089	275,00	Die Lebkuchenglocke GmbH Seifert Thomas Seifert, Neu	177,00	Bergahorn	0,58	4,20	42,00
0090	355,00	Hunklinger Stefan Holzhandlung Hunklinger, Sie	307,00	Eiche	0,48	4,00	39,00

Verkaufsleitung: Sebastian Klinghardt

KB-Büro Nadelsägeholz Nord - Tillystraße 2, 93053 Regensburg

Tel: 0941 6909233 Email: sebastian.klinghardt@baysf.de

Los	1.Gebot EUR/fm	Zuschlag an (Käufer)	2. Gebot EUR/fm	Baumart	fm	Länge in m	Durchm o.R.
0101	302,00	Sägewerk und Holzhandel Josef Pauls Thomas Pauls	280,00	Eiche	0,77	3,00	57,00
0102	300,00	Volk Stefan Bau GmbH Volk, Obe	157,00	Linde	0,54	3,10	47,00
0103	367,00	Schweiger-Holz GmbH Schweiger, Gra	325,00	Eiche	0,76	3,10	56,00
0104	107,00	Schweiger-Holz GmbH Schweiger, Gra	0,00	Birne	0,26	2,30	38,00
0105	372,00	Bölller und Kanonenbau Ber Pfnür Böller, Ber	147,00	Birne	0,40	3,00	41,00
0106	524,00	Bölller und Kanonenbau Ber Pfnür Böller, Ber	365,00	Birne	1,16	3,20	68,00
0107	626,00	KRYZS s.r.o. Kryzs, Moh	440,00	Eiche	0,82	3,60	54,00
0108	217,00	Schweiger-Holz GmbH Schweiger, Gra	0,00	Kirsche	0,57	5,60	36,00
0109	480,00	Die Lebkuchenglocke GmbH Seifert Thomas Seifert, Neu	420,00	Bergahorn	1,10	5,60	50,00
0110	1.400,00	Volk Stefan Bau GmbH Volk, Obe	867,00	Eiche	1,56	5,00	63,00
0111	440,00	Hunklinger Stefan Holzhandlung Hunklinger, Sie	385,00	Eiche	0,64	3,40	49,00
0112	444,00	Marxdielen GmbH Marxdielen GmbH, Ler	317,00	Eiche	1,85	5,10	68,00
0113	365,00	Hunklinger Stefan Holzhandlung Hunklinger, Sie	354,00	Eiche	0,92	3,60	57,00
0114	444,00	Marxdielen GmbH Marxdielen GmbH, Ler	337,00	Eiche	1,34	4,90	59,00
0115	355,00	Die Lebkuchenglocke GmbH Seifert Thomas Seifert, Neu	177,00	Bergahorn	0,82	5,90	42,00
0116	709,00	KRYZS s.r.o. Kryzs, Moh	673,00	Eiche	1,16	4,10	60,00
0117	444,00	Marxdielen GmbH Marxdielen GmbH, Ler	357,00	Eiche	1,05	4,60	54,00
0118	744,00	Hermendinger Holz KG Sägewerk Hermendinger Holz, W	455,00	Eiche	1,46	3,50	73,00
0119	320,00	Hunklinger Stefan Holzhandlung Hunklinger, Sie	205,00	Eiche	1,19	3,60	65,00
0120	593,00	Hermendinger Holz KG Sägewerk Hermendinger Holz, W	455,00	Eiche	0,90	4,60	50,00
0121	786,00	Schorn & Groh GmbH Furniere Veneers Schorn, Kar	714,00	Eiche	1,84	3,40	83,00
0122	860,00	Schorn & Groh GmbH Furniere Veneers Schorn, Kar	845,00	Eiche	2,18	3,50	89,00

Verkaufsleitung: Sebastian Klinghardt

KB-Büro Nadelsägeholz Nord - Tillystraße 2, 93053 Regensburg

Tel: 0941 6909233 Email: sebastian.klinghardt@baysf.de

Los	1.Gebot EUR/fm	Zuschlag an (Käufer)	2. Gebot EUR/fm	Baumart	fm	Länge in m	Durchm o.R.
0123	444,00	Marxdielen GmbH Marxdielen GmbH, Ler	285,00	Eiche	0,82	4,00	51,00
0124	674,00	Hermendinger Holz KG Sägewerk Hermendinger Holz, W	673,00	Eiche	0,95	4,00	55,00
0125	542,00	Hermendinger Holz KG Sägewerk Hermendinger Holz, W	507,00	Eiche	0,74	3,90	49,00
0126	384,00	Marxdielen GmbH Marxdielen GmbH, Ler	277,00	Eiche	0,65	3,90	46,00
0127	257,00	Schweiger-Holz GmbH Schweiger, Gra	232,00	Eiche	0,60	3,80	45,00
0128	257,00	Schweiger-Holz GmbH Schweiger, Gra	240,00	Eiche	0,54	3,90	42,00
0129	257,00	Schweiger-Holz GmbH Schweiger, Gra	208,00	Eiche	0,75	4,00	49,00
0130	317,00	Schweiger-Holz GmbH Schweiger, Gra	225,00	Eiche	0,53	3,80	42,00
0131	367,00	Schweiger-Holz GmbH Schweiger, Gra	306,00	Eiche	0,63	5,00	40,00
0132	227,00	Schweiger-Holz GmbH Schweiger, Gra	190,00	Eiche	0,71	3,90	48,00
0133	275,00	Hunklinger Stefan Holzhandlung Hunklinger, Sie	227,00	Eiche	0,58	4,00	43,00
0134	453,00	KRYZS s.r.o. Kryzs, Moh	444,00	Eiche	0,83	5,00	46,00
0135	420,00	KRYZS s.r.o. Kryzs, Moh	367,00	Eiche	0,66	3,80	47,00
0136	147,00	Schweiger-Holz GmbH Schweiger, Gra	101,00	Esche	0,64	3,70	47,00
0137	157,00	Schweiger-Holz GmbH Schweiger, Gra	153,00	Esche	0,86	3,90	53,00
0138	327,00	Schweiger-Holz GmbH Schweiger, Gra	232,00	Eiche	0,58	3,80	44,00
0139	107,00	Schweiger-Holz GmbH Schweiger, Gra	0,00	Esche	0,87	4,10	52,00
0140	130,00	Hermendinger Holz KG Sägewerk Hermendinger Holz, W	127,00	Esche	0,77	3,90	50,00
0141	127,00	Schweiger-Holz GmbH Schweiger, Gra	0,00	Esche	0,66	3,80	47,00
0142	0,00		0,00	Esche	0,59	3,90	44,00
0143	167,00	Schweiger-Holz GmbH Schweiger, Gra	142,00	Esche	1,41	5,00	60,00
0144	742,00	Luib Anton KG Inh. Stephan Adler Furnierwerke Luib, Dir	734,00	Eiche	1,13	4,00	60,00
0145	444,00	Marxdielen GmbH Marxdielen GmbH, Ler	306,00	Eiche	0,73	5,00	43,00
0146	542,00	Hermendinger Holz KG Sägewerk Hermendinger Holz, W	440,00	Eiche	0,71	3,50	51,00

Verkaufsleitung: Sebastian Klinghardt

KB-Büro Nadelsägeholz Nord - Tillystraße 2, 93053 Regensburg

Tel: 0941 6909233 Email: sebastian.klinghardt@baysf.de



Los	1.Gebot EUR/fm	Zuschlag an (Käufer)	2. Gebot EUR/fm	Baumart	fm	Länge in m	Durchm o.R.
0147	444,00	Hunklinger Stefan Holzhandlung Hunklinger, Sie	444,00	Eiche	1,48	4,60	64,00
0148	444,00	Marxdielen GmbH Marxdielen GmbH, Ler	306,00	Eiche	1,21	5,10	55,00
0149	485,00	Hunklinger Stefan Holzhandlung Hunklinger, Sie	444,00	Eiche	0,87	6,00	43,00
0150	200,00	Volk Stefan Bau GmbH Volk, Obe	167,00	Linde	0,69	3,80	48,00
0151	147,00	Schweiger-Holz GmbH Schweiger, Gra	0,00	Linde	0,59	3,90	44,00
0152	444,00	Marxdielen GmbH Marxdielen GmbH, Ler	335,00	Eiche	0,85	4,00	52,00
0153	355,00	Josef Sax Sägewerk Sax, Kra	197,00	Eiche	2,66	4,00	92,00
0154	216,00	Hermendinger Holz KG Sägewerk Hermendinger Holz, W	177,00	Eiche	1,78	3,00	87,00
0155	327,00	Hermendinger Holz KG Sägewerk Hermendinger Holz, W	306,00	Eiche	0,88	3,00	61,00
0156	306,00	alpes - tonewood Gastager Hans Gastager, Rim	305,00	Eiche	0,79	3,00	58,00
0157	356,00	Hermendinger Holz KG Sägewerk Hermendinger Holz, W	306,00	Eiche	0,83	3,50	55,00
0158	285,00	Sägewerk und Holzhandel Josef Pauls Thomas Pauls	247,00	Eiche	1,02	3,50	61,00
0159	800,00	Volk Stefan Bau GmbH Volk, Obe	542,00	Eiche	1,10	3,30	65,00
0160	287,00	alpes - tonewood Gastager Hans Gastager, Rim	247,00	Eiche	0,73	3,30	53,00
0161	742,00	Luib Anton KG Inh. Stephan Adler Furnierwerke Luib, Dir	593,00	Eiche	1,33	4,70	60,00
0162	325,00	Hermendinger Holz KG Sägewerk Hermendinger Holz, W	285,00	Eiche	1,43	3,60	71,00
0163	376,00	Hunklinger Stefan Holzhandlung Hunklinger, Sie	285,00	Eiche	1,23	3,70	65,00
0164	405,00	Josef Sax Sägewerk Sax, Kra	0,00	Eiche	1,68	2,70	89,00
0165	264,00	Schorn & Groh GmbH Furniere Veneers Schorn, Kar	186,00	Esche	2,29	3,60	90,00
0166	542,00	Hermendinger Holz KG Sägewerk Hermendinger Holz, W	419,00	Eiche	3,10	3,20	111,00
0201	160,00	Volk Stefan Bau GmbH Volk, Obe	129,00	Ulme	0,96	5,80	46,00

Verkaufsleitung: Sebastian Klinghardt

KB-Büro Nadelsägeholz Nord - Tillystraße 2, 93053 Regensburg

Tel: 0941 6909233 Email: sebastian.klinghardt@baysf.de

Los	1.Gebot EUR/fm	Zuschlag an (Käufer)	2. Gebot EUR/fm	Baumart	fm	Länge in m	Durchm o.R.
0202	120,00	Volk Stefan Bau GmbH Volk, Obe	114,00	Ulme	0,18	4,30	23,00
0203	101,00	van Vügt Robert Holzhandel van Vügt, Ech	0,00	SONST. NADELHOLZ	0,07	4,30	14,00
0204	101,00	van Vügt Robert Holzhandel van Vügt, Ech	0,00	SONST. NADELHOLZ	0,23	4,60	25,00
0205	420,00	Volk Stefan Bau GmbH Volk, Obe	259,00	Ulme	0,40	3,70	37,00
0206	166,00	Alexander Pupp Möbelschreinerei Pupp, Gar	147,00	Ulme	0,26	4,00	29,00
0207	160,00	Volk Stefan Bau GmbH Volk, Obe	150,00	Ulme	0,52	4,80	37,00
0208	160,00	Volk Stefan Bau GmbH Volk, Obe	127,00	Ulme	0,87	5,00	47,00
0209	520,00	Volk Stefan Bau GmbH Volk, Obe	310,00	Lärche	1,82	5,00	68,00
0210	380,00	Volk Stefan Bau GmbH Volk, Obe	235,00	Lärche	1,21	4,00	62,00
0211	500,00	Volk Stefan Bau GmbH Volk, Obe	380,00	Lärche	1,35	5,10	58,00
0212	600,00	Volk Stefan Bau GmbH Volk, Obe	380,00	Lärche	2,73	8,50	64,00
0213	188,00	Hunklinger Stefan Holzhandlung Hunklinger, Sie	177,00	Lärche	1,19	7,50	45,00
0214	740,00	Volk Stefan Bau GmbH Volk, Obe	300,00	Lärche	3,22	10,00	64,00
0215	300,00	Bleisteiner Holz GmbH Bleisteiner, Auh	210,00	Lärche	2,42	9,50	57,00
0216	235,00	Hermendinger Holz KG Sägewerk Hermendinger Holz, W	197,00	Lärche	1,75	11,50	44,00
0217	740,00	Volk Stefan Bau GmbH Volk, Obe	342,00	Lärche	3,53	10,00	67,00
0218	620,00	Volk Stefan Bau GmbH Volk, Obe	380,00	Lärche	2,38	9,00	58,00
0219	190,00	Hunklinger Stefan Holzhandlung Hunklinger, Sie	187,00	Lärche	1,49	6,50	54,00
0251	435,00	Hermendinger Holz KG Sägewerk Hermendinger Holz, W	380,00	Eiche	2,74	4,50	88,00
0252	845,00	Hermendinger Holz KG Sägewerk Hermendinger Holz, W	420,00	Eiche	2,42	5,20	77,00
0253	107,00	Schweiger-Holz GmbH Schweiger, Gra	0,00	Nußbaum	0,74	3,00	56,00
0254	0,00		0,00	Nußbaum	0,51	2,70	49,00
0255	162,00	Böller und Kanonenbau Ber Pfnür Böller, Ber	0,00	Apfel	0,34	1,50	54,00
0256	350,00	Böller und Kanonenbau Ber Pfnür Böller, Ber	147,00	Nußbaum	0,73	1,90	70,00

Verkaufsleitung: Sebastian Klinghardt

KB-Büro Nadelsägeholz Nord - Tillystraße 2, 93053 Regensburg

Tel: 0941 6909233 Email: sebastian.klinghardt@baysf.de

Los	1.Gebot EUR/fm	Zuschlag an (Käufer)	2. Gebot EUR/fm	Baumart	fm	Länge in m	Durchm o.R.
0257	352,00	Kuhl Gregor Kuhl, Eng	205,00	Nußbaum	0,35	2,40	43,00
0258	307,00	Schweiger-Holz GmbH Schweiger, Gra	0,00	Kirsche	0,64	3,40	49,00
0259	307,00	Schweiger-Holz GmbH Schweiger, Gra	255,00	Kirsche	0,86	4,20	51,00
0260	307,00	Schweiger-Holz GmbH Schweiger, Gra	169,00	Kirsche	1,78	5,90	62,00
0301	300,00	Volk Stefan Bau GmbH Volk, Obe	281,00	Lärche	3,11	11,00	60,00
0302	640,00	Volk Stefan Bau GmbH Volk, Obe	308,00	Douglasie	7,70	10,00	99,00
0303	640,00	Volk Stefan Bau GmbH Volk, Obe	313,00	Douglasie	5,94	10,00	87,00
0304	620,00	Volk Stefan Bau GmbH Volk, Obe	395,00	Lärche	2,93	11,50	57,00
0305	340,00	Volk Stefan Bau GmbH Volk, Obe	320,00	Lärche	2,04	9,60	52,00
0306	1.200,00	Volk Stefan Bau GmbH Volk, Obe	765,00	Eiche	2,82	8,00	67,00
0307	217,00	Schweiger-Holz GmbH Schweiger, Gra	152,00	Douglasie	1,71	5,00	66,00
0308	177,00	Schweiger-Holz GmbH Schweiger, Gra	137,00	Douglasie	1,32	5,00	58,00
0309	185,00	Hunklinger Stefan Holzhandlung Hunklinger, Sie	167,00	Lärche	0,83	5,00	46,00
0310	440,00	Volk Stefan Bau GmbH Volk, Obe	238,00	Lärche	1,19	5,00	55,00
0311	197,00	Schweiger-Holz GmbH Schweiger, Gra	180,00	Lärche	0,98	5,00	50,00
0312	200,00	Hunklinger Stefan Holzhandlung Hunklinger, Sie	180,00	Lärche	0,98	5,00	50,00
0313	180,00	Hunklinger Stefan Holzhandlung Hunklinger, Sie	167,00	Lärche	1,15	5,00	54,00
0314	185,00	Hunklinger Stefan Holzhandlung Hunklinger, Sie	167,00	Lärche	1,02	5,00	51,00
0315	281,00	Hermandinger Holz KG Sägewerk Hermandinger Holz, W	230,00	Lärche	1,23	6,00	51,00
0316	190,00	Hunklinger Stefan Holzhandlung Hunklinger, Sie	177,00	Lärche	0,87	5,00	47,00
0317	380,00	Bleisteiner Holz GmbH Bleisteiner, Auh	282,00	Lärche	1,26	4,60	59,00
0318	190,00	Hunklinger Stefan Holzhandlung Hunklinger, Sie	187,00	Lärche	0,73	5,00	43,00
0319	210,00	Hunklinger Stefan Holzhandlung Hunklinger, Sie	187,00	Lärche	1,02	5,00	51,00

Verkaufsleitung: Sebastian Klinghardt

KB-Büro Nadelsägeholz Nord - Tillystraße 2, 93053 Regensburg

Tel: 0941 6909233 Email: sebastian.klinghardt@baysf.de

Los	1.Gebot EUR/fm	Zuschlag an (Käufer)	2. Gebot EUR/fm	Baumart	fm	Länge in m	Durchm o.R.
0320	190,00	Hunklinger Stefan Holzhandlung Hunklinger, Sie	187,00	Lärche	0,87	5,00	47,00
0321	201,00	Hunklinger Stefan Holzhandlung Hunklinger, Sie	187,00	Lärche	0,90	5,00	48,00
0322	190,00	Hunklinger Stefan Holzhandlung Hunklinger, Sie	177,00	Lärche	1,19	5,00	55,00
0323	217,00	Schweiger-Holz GmbH Schweiger, Gra	170,00	Lärche	1,10	5,00	53,00
0324	205,00	Hermendinger Holz KG Sägewerk Hermendinger Holz, W	201,00	Lärche	1,02	5,00	51,00
0325	197,00	Schweiger-Holz GmbH Schweiger, Gra	185,00	Lärche	0,66	5,00	41,00
0326	400,00	Volk Stefan Bau GmbH Volk, Obe	259,00	Lärche	1,13	6,00	49,00
0327	227,00	Hermendinger Holz KG Sägewerk Hermendinger Holz, W	201,00	Lärche	0,79	6,00	41,00
0328	187,00	Schweiger-Holz GmbH Schweiger, Gra	175,00	Lärche	0,57	5,00	38,00
0329	187,00	Schweiger-Holz GmbH Schweiger, Gra	182,00	Lärche	0,83	5,00	46,00
0330	187,00	Schweiger-Holz GmbH Schweiger, Gra	182,00	Lärche	0,80	5,00	45,00
0331	187,00	Schweiger-Holz GmbH Schweiger, Gra	182,00	Lärche	0,80	5,00	45,00
0332	187,00	Schweiger-Holz GmbH Schweiger, Gra	185,00	Lärche	0,87	5,00	47,00
0333	993,00	Kirchgasser Furniere GmbH Kirchgasser, Grö	967,00	Eiche	2,24	6,00	69,00
0334	1.400,00	Volk Stefan Bau GmbH Volk, Obe	880,00	Eiche	2,44	6,00	72,00
0335	444,00	Marxdien GmbH Marxdien GmbH, Ler	359,00	Eiche	1,51	5,00	62,00
0336	305,00	Die Lebkuchenglocke GmbH Seifert Thomas Seifert, Neu	238,00	Bergahorn	0,66	5,00	41,00
0337	167,00	Schweiger-Holz GmbH Schweiger, Gra	121,00	Esche	1,50	3,80	71,00
0338	484,00	Marxdien GmbH Marxdien GmbH, Ler	413,00	Eiche	1,12	5,50	51,00
0339	444,00	Marxdien GmbH Marxdien GmbH, Ler	285,00	Eiche	0,75	4,00	49,00
0340	121,00	Sägewerk und Holzhandel Josef Pauls Thomas Pauls	107,00	Esche	1,75	6,00	61,00
0341	1.200,00	Volk Stefan Bau GmbH Volk, Obe	870,00	Eiche	1,66	7,00	55,00
0342	484,00	Marxdien GmbH Marxdien GmbH, Ler	445,00	Eiche	1,32	6,00	53,00
0343	540,00	Hunklinger Stefan Holzhandlung Hunklinger,	484,00	Eiche	1,99	6,00	65,00

Verkaufsleitung: Sebastian Klinghardt

KB-Büro Nadelsägeholz Nord - Tillystraße 2, 93053 Regensburg

Tel: 0941 6909233 Email: sebastian.klinghardt@baysf.de

Los	1.Gebot EUR/fm	Zuschlag an (Käufer)	2. Gebot EUR/fm	Baumart	fm	Länge in m	Durchm o.R.
		Sie					
0344	147,00	Schweiger-Holz GmbH Schweiger, Gra	102,00	Esche	2,76	6,60	73,00
0345	167,00	Schweiger-Holz GmbH Schweiger, Gra	111,00	Esche	2,77	7,00	71,00
0346	167,00	Schweiger-Holz GmbH Schweiger, Gra	0,00	Kirsche	1,25	7,20	47,00
0401	307,00	Schweiger-Holz GmbH Schweiger, Gra	259,00	Eiche	1,16	3,30	67,00
0402	563,00	Hermendinger Holz KG Sägewerk Hermendinger Holz, W	501,00	Eiche	2,19	5,10	74,00
0403	444,00	Marxdielen GmbH Marxdielen GmbH, Ler	320,00	Eiche	1,05	4,10	57,00
0404	280,00	Volk Stefan Bau GmbH Volk, Obe	230,00	Lärche	0,69	5,00	42,00
0405	1.206,00	Schorn & Groh GmbH Furniere Veneers Schorn, Kar	1.116,00	Bergahorn	1,60	7,00	54,00
0406	242,00	Hermendinger Holz KG Sägewerk Hermendinger Holz, W	200,00	Spitzahorn	1,83	5,20	67,00
0407	480,00	Volk Stefan Bau GmbH Volk, Obe	380,00	Lärche	0,98	5,00	50,00
0408	380,00	Volk Stefan Bau GmbH Volk, Obe	280,00	Tanne	1,69	6,40	58,00
0409	306,00	Fritz Kollitz Kollitz Olliver Kollitz, Wei	133,00	Fichte	1,28	5,00	57,00
0410	187,00	Schweiger-Holz GmbH Schweiger, Gra	170,00	Lärche	0,57	5,00	38,00
0411	227,00	alpes - tonewood Gastager Hans Gastager, Rim	160,00	Fichte	1,61	5,00	64,00
0412	215,00	Hunklinger Stefan Holzhandlung Hunklinger, Sie	187,00	Lärche	1,35	5,30	57,00
0413	187,00	Schweiger-Holz GmbH Schweiger, Gra	150,00	Lärche	1,21	5,10	55,00
0414	187,00	Schweiger-Holz GmbH Schweiger, Gra	181,00	Lärche	1,42	5,20	59,00
0415	150,00	Hunklinger Stefan Holzhandlung Hunklinger, Sie	127,00	Lärche	1,02	5,20	50,00
0416	418,00	Die Lebkuchenglocke GmbH Seifert Thomas Seifert, Neu	250,00	Bergahorn	0,76	5,00	44,00
0417	409,00	Die Lebkuchenglocke GmbH Seifert Thomas Seifert, Neu	167,00	Bergahorn	0,80	4,60	47,00
0418	279,00	Die Lebkuchenglocke GmbH Seifert Thomas Seifert, Neu	167,00	Bergahorn	0,64	4,40	43,00
0419	254,00	Die Lebkuchenglocke GmbH Seifert Thomas	140,00	Bergahorn	0,51	4,30	39,00

Verkaufsleitung: Sebastian Klinghardt

KB-Büro Nadelsägeholz Nord - Tillystraße 2, 93053 Regensburg

Tel: 0941 6909233 Email: sebastian.klinghardt@baysf.de

Los	1.Gebot EUR/fm	Zuschlag an (Käufer)	2. Gebot EUR/fm	Baumart	fm	Länge in m	Durchm o.R.
		Seifert, Neu					
0420	281,00	Die Lebkuchenglocke GmbH Seifert Thomas Seifert, Neu	127,00	Bergahorn	0,48	4,00	39,00
0421	160,00	Hunklinger Stefan Holzhandlung Hunklinger, Sie	137,00	Tanne	1,42	5,20	59,00
0422	412,00	Weyherter Peter Holzhandel Weyherter, Mül	340,00	Tanne	2,22	5,30	73,00
0423	160,00	Hunklinger Stefan Holzhandlung Hunklinger, Sie	157,00	Tanne	1,57	5,20	62,00
0424	220,00	Maier Andreas Schreinerei MaierA, Chi	137,00	Tanne	1,30	5,10	57,00
0425	400,00	Volk Stefan Bau GmbH Volk, Obe	365,00	Tanne	1,78	5,20	66,00
0426	360,00	Volk Stefan Bau GmbH Volk, Obe	310,00	Tanne	1,78	5,20	66,00
0427	190,00	Maier Andreas Schreinerei MaierA, Chi	140,00	Tanne	1,42	5,20	59,00
0428	310,00	Luib Anton KG Inh. Stephan Adler Furnierwerke Luib, Dir	300,00	Tanne	1,57	5,20	62,00
0429	140,00	Volk Stefan Bau GmbH Volk, Obe	137,00	Tanne	1,26	5,10	56,00
0430	400,00	Volk Stefan Bau GmbH Volk, Obe	175,00	Tanne	1,77	4,00	75,00
0431	365,00	Weyherter Peter Holzhandel Weyherter, Mül	340,00	Tanne	1,63	3,70	75,00
0432	147,00	Schweiger-Holz GmbH Schweiger, Gra	140,00	Tanne	1,20	4,40	59,00
0433	140,00	Volk Stefan Bau GmbH Volk, Obe	127,00	Tanne	1,37	4,00	66,00
0434	260,00	Volk Stefan Bau GmbH Volk, Obe	147,00	Tanne	1,42	4,40	64,00
0435	260,00	Volk Stefan Bau GmbH Volk, Obe	174,00	Tanne	1,58	4,10	70,00
0436	254,00	Die Lebkuchenglocke GmbH Seifert Thomas Seifert, Neu	177,00	Bergahorn	0,49	4,10	39,00
0437	288,00	Fritz Kollitz Kollitz Olliver Kollitz, Wei	180,00	Fichte	1,24	5,20	55,00
0438	464,00	Kirchgasser Furniere GmbH Kirchgasser, Grö	374,00	Fichte	1,53	5,40	60,00
0439	257,00	Pahler Andreas Forstwissenschaftler Pahler, Mar	177,00	Fichte	0,94	5,20	48,00
0440	412,00	Fritz Kollitz Kollitz Olliver Kollitz, Wei	377,00	Fichte	1,15	5,20	53,00
0441	306,00	Fritz Kollitz Kollitz Olliver Kollitz, Wei	280,00	Fichte	1,26	5,30	55,00
0442	427,00	Pahler Andreas Forstwissenschaftler Pahler, Mar	288,00	Fichte	1,15	5,20	53,00

Verkaufsleitung: Sebastian Klinghardt

KB-Büro Nadelsägeholz Nord - Tillystraße 2, 93053 Regensburg

Tel: 0941 6909233 Email: sebastian.klinghardt@baysf.de

Los	1.Gebot EUR/fm	Zuschlag an (Käufer)	2. Gebot EUR/fm	Baumart	fm	Länge in m	Durchm o.R.
0443	516,00	Kirchgasser Furniere GmbH Kirchgasser, Grö	235,00	Fichte	1,48	5,40	59,00
0444	255,00	Fritz Kollitz Kollitz Olliver Kollitz, Wei	140,00	Fichte	1,35	5,30	57,00
0445	269,00	van Vügt Robert Holzhandel van Vügt, Ech	230,00	Ulme	0,46	4,10	38,00
0446	207,00	van Vügt Robert Holzhandel van Vügt, Ech	180,00	Ulme	0,54	5,00	37,00
0447	127,00	Schweiger-Holz GmbH Schweiger, Gra	123,00	Fichte	1,65	5,30	63,00
0448	477,00	Pahler Andreas Forstwissenschaftler Pahler, Mar	306,00	Fichte	1,41	5,00	60,00
0449	255,00	Fritz Kollitz Kollitz Olliver Kollitz, Wei	127,00	Fichte	1,35	5,10	58,00
0450	167,00	Schweiger-Holz GmbH Schweiger, Gra	151,00	Fichte	1,64	5,10	64,00
0451	360,00	Volk Stefan Bau GmbH Volk, Obe	167,00	Tanne	1,96	5,10	70,00
0452	257,00	Pahler Andreas Forstwissenschaftler Pahler, Mar	255,00	Fichte	1,92	5,00	70,00
0453	306,00	Fritz Kollitz Kollitz Olliver Kollitz, Wei	137,00	Fichte	1,92	5,30	68,00
0454	306,00	Fritz Kollitz Kollitz Olliver Kollitz, Wei	167,00	Fichte	2,10	5,30	71,00
0455	277,00	Pahler Andreas Forstwissenschaftler Pahler, Mar	256,00	Fichte	1,33	5,40	56,00
0456	275,00	Weyherter Peter Holzhandel Weyherter, Mül	246,00	Fichte	2,09	5,60	69,00
0457	256,00	Fritz Kollitz Kollitz Olliver Kollitz, Wei	157,00	Fichte	1,41	5,00	60,00
0458	256,00	Fritz Kollitz Kollitz Olliver Kollitz, Wei	131,00	Fichte	1,68	4,90	66,00
0459	127,00	Schweiger-Holz GmbH Schweiger, Gra	120,00	Fichte	1,19	5,00	55,00
0460	187,00	Schweiger-Holz GmbH Schweiger, Gra	175,00	Lärche	0,80	5,00	45,00
0461	107,00	Schweiger-Holz GmbH Schweiger, Gra	0,00	Ulme	0,29	5,10	27,00
0462	107,00	Schweiger-Holz GmbH Schweiger, Gra	0,00	Ulme	0,40	5,00	32,00
0463	400,00	Volk Stefan Bau GmbH Volk, Obe	189,00	Ulme	0,45	5,00	34,00
0464	600,00	Volk Stefan Bau GmbH Volk, Obe	380,00	Lärche	1,19	5,00	55,00
0465	257,00	Schweiger-Holz GmbH Schweiger, Gra	135,00	Eiche	1,50	4,80	63,00
0466	258,00	Hunklinger Stefan Holzhandlung Hunklinger, Sie	237,00	Eiche	0,55	4,00	42,00
0467	237,00	Schweiger-Holz GmbH Schweiger, Gra	180,00	Eiche	0,48	4,00	39,00

Verkaufsleitung: Sebastian Klinghardt

KB-Büro Nadelsägeholz Nord - Tillystraße 2, 93053 Regensburg

Tel: 0941 6909233 Email: sebastian.klinghardt@baysf.de

Los	1.Gebot EUR/fm	Zuschlag an (Käufer)	2. Gebot EUR/fm	Baumart	fm	Länge in m	Durchm o.R.
0468	444,00	Marxdielen GmbH Marxdielen GmbH, Ler	387,00	Eiche	0,99	4,00	56,00
0469	257,00	alpes - tonewood Gastager Hans Gastager, Rim	247,00	Eiche	0,41	3,10	41,00
0470	174,00	Hunklinger Stefan Holzhandlung Hunklinger, Sie	147,00	Eiche	0,94	5,00	49,00
0471	205,00	Hunklinger Stefan Holzhandlung Hunklinger, Sie	147,00	Eiche	0,36	4,00	34,00
0472	265,00	Hunklinger Stefan Holzhandlung Hunklinger, Sie	247,00	Eiche	0,48	4,00	39,00
0473	444,00	Marxdielen GmbH Marxdielen GmbH, Ler	412,00	Eiche	0,85	5,10	46,00
0474	360,00	Volk Stefan Bau GmbH Volk, Obe	187,00	Ulme	0,38	5,00	31,00
0475	412,00	Die Lebkuchenglocke GmbH Seifert Thomas Seifert, Neu	405,00	Bergahorn	0,97	3,80	57,00
0476	506,00	Die Lebkuchenglocke GmbH Seifert Thomas Seifert, Neu	257,00	Bergahorn	0,92	4,00	54,00
0477	422,00	Die Lebkuchenglocke GmbH Seifert Thomas Seifert, Neu	360,00	Bergahorn	0,96	5,80	46,00
0478	147,00	Schweiger-Holz GmbH Schweiger, Gra	102,00	Esche	1,19	4,20	60,00
0479	157,00	Schweiger-Holz GmbH Schweiger, Gra	103,00	Esche	0,76	3,10	56,00
0480	157,00	Schweiger-Holz GmbH Schweiger, Gra	105,00	Linde	0,54	4,50	39,00
0481	300,00	Volk Stefan Bau GmbH Volk, Obe	200,00	Bergahorn	0,35	4,40	32,00
0482	107,00	van Vügt Robert Holzhandel van Vügt, Ech	0,00	SONST. NADELHOLZ	0,13	3,20	23,00
0483	107,00	van Vügt Robert Holzhandel van Vügt, Ech	0,00	SONST. NADELHOLZ	0,19	4,20	24,00
0484	107,00	van Vügt Robert Holzhandel van Vügt, Ech	0,00	SONST. NADELHOLZ	0,11	5,40	16,00
0485	257,00	Schweiger-Holz GmbH Schweiger, Gra	195,00	Eiche	1,07	3,90	59,00
0501	197,00	Schweiger-Holz GmbH Schweiger, Gra	195,00	Lärche	1,36	4,80	60,00
0502	384,00	Marxdielen GmbH Marxdielen GmbH, Ler	160,00	Eiche	1,17	4,60	57,00
0503	450,00	Hunklinger Stefan Holzhandlung Hunklinger, Sie	384,00	Eiche	0,69	4,00	47,00
0504	444,00	Marxdielen GmbH Marxdielen GmbH, Ler	287,00	Eiche	1,14	4,30	58,00

Verkaufsleitung: Sebastian Klinghardt

KB-Büro Nadelsägeholz Nord - Tillystraße 2, 93053 Regensburg

Tel: 0941 6909233 Email: sebastian.klinghardt@baysf.de



Los	1.Gebot EUR/fm	Zuschlag an (Käufer)	2. Gebot EUR/fm	Baumart	fm	Länge in m	Durchm o.R.
0505	392,00	Hunklinger Stefan Holzhandlung Hunklinger, Sie	384,00	Eiche	0,77	3,90	50,00
0506	384,00	Marxdielen GmbH Marxdielen GmbH, Ler	357,00	Eiche	0,93	4,40	52,00
0507	357,00	Schweiger-Holz GmbH Schweiger, Gra	335,00	Eiche	0,58	4,00	43,00
0508	227,00	alpes - tonewood Gastager Hans Gastager, Rim	167,00	Eiche	0,47	2,80	46,00
0509	167,00	Hunklinger Stefan Holzhandlung Hunklinger, Sie	157,00	Eiche	0,71	2,80	57,00
0510	257,00	Schweiger-Holz GmbH Schweiger, Gra	168,00	Eiche	0,55	2,90	49,00
0511	612,00	Die Lebkuchenglocke GmbH Seifert Thomas Seifert, Neu	600,00	Bergahorn	1,33	3,90	66,00
0512	457,00	Die Lebkuchenglocke GmbH Seifert Thomas Seifert, Neu	227,00	Bergahorn	0,99	4,00	56,00
0513	404,00	Marxdielen GmbH Marxdielen GmbH, Ler	305,00	Eiche	0,69	4,00	47,00
0514	457,00	ReTroBauer Bauer Thomas	404,00	Eiche	0,99	4,00	56,00
0515	404,00	Marxdielen GmbH Marxdielen GmbH, Ler	390,00	Eiche	0,64	4,00	45,00
0516	307,00	Schweiger-Holz GmbH Schweiger, Gra	200,00	Kirsche	1,08	3,70	61,00
0517	207,00	Schweiger-Holz GmbH Schweiger, Gra	0,00	Kirsche	0,66	4,00	46,00
0518	187,00	Schweiger-Holz GmbH Schweiger, Gra	0,00	Kirsche	0,40	3,00	41,00
0519	187,00	Schweiger-Holz GmbH Schweiger, Gra	0,00	Kirsche	0,41	4,00	36,00
0520	164,00	Kuhl Gregor Kuhl, Eng	140,00	Ulme	0,22	3,30	29,00
0521	207,00	Schweiger-Holz GmbH Schweiger, Gra	140,00	Ulme	0,26	2,90	34,00
0522	257,00	Schweiger-Holz GmbH Schweiger, Gra	175,00	Ulme	0,26	2,40	37,00
0523	227,00	Schweiger-Holz GmbH Schweiger, Gra	140,00	Ulme	0,17	2,40	30,00
0524	227,00	Schweiger-Holz GmbH Schweiger, Gra	157,00	Ulme	0,27	2,40	38,00
0525	187,00	Schweiger-Holz GmbH Schweiger, Gra	157,00	Ulme	0,24	2,80	33,00
0526	187,00	Schweiger-Holz GmbH Schweiger, Gra	140,00	Ulme	0,22	2,90	31,00
0527	140,00	Volk Stefan Bau GmbH Volk, Obe	137,00	Ulme	0,21	2,40	33,00
0528	140,00	Volk Stefan Bau GmbH Volk, Obe	110,00	Ulme	0,23	2,80	32,00
0529	187,00	Schweiger-Holz GmbH Schweiger, Gra	140,00	Ulme	0,15	2,50	28,00

Verkaufsleitung: Sebastian Klinghardt

KB-Büro Nadelsägeholz Nord - Tillystraße 2, 93053 Regensburg

Tel: 0941 6909233 Email: sebastian.klinghardt@baysf.de

Los	1.Gebot EUR/fm	Zuschlag an (Käufer)	2. Gebot EUR/fm	Baumart	fm	Länge in m	Durchm o.R.
0530	207,00	Schweiger-Holz GmbH Schweiger, Gra	157,00	Ulme	0,26	4,00	29,00
0531	187,00	Schweiger-Holz GmbH Schweiger, Gra	157,00	Ulme	0,27	3,80	30,00
0532	207,00	Schweiger-Holz GmbH Schweiger, Gra	140,00	Ulme	0,26	3,40	31,00
0533	207,00	Schweiger-Holz GmbH Schweiger, Gra	147,00	Ulme	0,39	3,80	36,00
0534	187,00	van Vügt Robert Holzhandel van Vügt, Ech	187,00	Ulme	0,37	3,80	35,00
0535	227,00	Schweiger-Holz GmbH Schweiger, Gra	217,00	Ulme	0,48	5,00	35,00
0536	207,00	Schweiger-Holz GmbH Schweiger, Gra	140,00	Ulme	0,36	3,70	35,00
0537	187,00	Schweiger-Holz GmbH Schweiger, Gra	140,00	Ulme	0,33	3,80	33,00
0538	187,00	Schweiger-Holz GmbH Schweiger, Gra	140,00	Ulme	0,17	3,80	24,00
0539	187,00	Schweiger-Holz GmbH Schweiger, Gra	180,00	Ulme	0,43	4,00	37,00
0540	235,00	Hunklinger Stefan Holzhandlung Hunklinger, Sie	207,00	Ulme	0,51	3,90	41,00
0541	207,00	Schweiger-Holz GmbH Schweiger, Gra	180,00	Ulme	0,48	3,80	40,00
0542	1.212,00	Kirchgasser Furniere GmbH Kirchgasser, Grö	804,00	Ulme	0,95	3,60	58,00
0543	1.168,00	Kirchgasser Furniere GmbH Kirchgasser, Grö	420,00	Ulme	0,86	3,90	53,00
0544	255,00	Sägewerk und Holzhandel Josef Pauls Thomas Pauls	187,00	Ulme	0,52	3,00	47,00
0545	187,00	Schweiger-Holz GmbH Schweiger, Gra	117,00	Ulme	0,24	2,80	33,00
0546	107,00	Schweiger-Holz GmbH Schweiger, Gra	0,00	Nußbaum	0,51	1,50	66,00
0547	670,00	Bleisteiner Holz GmbH Bleisteiner, Auh	447,00	Eiche	3,66	3,40	117,00
0548	643,00	Hermendinger Holz KG Sägewerk Hermendinger Holz, W	409,00	Eiche	0,83	3,50	55,00
0549	276,00	Hermendinger Holz KG Sägewerk Hermendinger Holz, W	157,00	Esche	2,16	4,00	83,00
0550	404,00	Marxdien GmbH Marxdien GmbH, Ler	307,00	Eiche	0,73	4,40	46,00
0551	287,00	Schweiger-Holz GmbH Schweiger, Gra	272,00	Eiche	1,59	3,70	74,00
0552	157,00	Schweiger-Holz GmbH Schweiger, Gra	103,00	Esche	1,02	2,80	68,00
0553	157,00	Schweiger-Holz GmbH Schweiger, Gra	0,00	Birne	0,11	3,00	22,00
0554	307,00	alpes - tonewood Gastager Hans Gastager, Rim	133,00	Apfel	0,20	2,80	30,00

Verkaufsleitung: Sebastian Klinghardt

KB-Büro Nadelsägeholz Nord - Tillystraße 2, 93053 Regensburg

Tel: 0941 6909233 Email: sebastian.klinghardt@baysf.de

Los	1.Gebot EUR/fm	Zuschlag an (Käufer)	2. Gebot EUR/fm	Baumart	fm	Länge in m	Durchm o.R.
0555	307,00	alpes - tonewood Gastager Hans Gastager, Rim	133,00	Apfel	0,28	2,50	38,00
0556	298,00	Wolfgang Enzinger	157,00	Hainbuche	0,52	3,00	47,00
0557	414,00	ReTroBauer Bauer Thomas	257,00	Eiche	0,51	2,00	57,00
0558	307,00	Schweiger-Holz GmbH Schweiger, Gra	238,00	Eiche	1,10	2,50	75,00
0559	287,00	Schweiger-Holz GmbH Schweiger, Gra	220,00	Eiche	1,02	3,50	61,00
0560	107,00	Schweiger-Holz GmbH Schweiger, Gra	103,00	Esche	1,07	3,80	60,00
0561	0,00		0,00	Nußbaum	1,66	5,00	65,00
0562	457,00	KRYZS s.r.o. Kryzs, Moh	402,00	Eiche	1,94	4,40	75,00
0563	435,00	Hermandinger Holz KG Sägewerk Hermandinger Holz, W	357,00	Eiche	2,38	6,00	71,00
0564	410,00	ReTroBauer Bauer Thomas	285,00	Eiche	0,75	4,00	49,00
0565	188,00	Hunklinger Stefan Holzhandlung Hunklinger, Sie	187,00	Eiche	1,01	4,60	53,00
0566	680,00	Luib Anton KG Inh. Stephan Adler Furnierwerke Luib, Dir	385,00	Eiche	0,99	4,50	53,00
0567	307,00	Schweiger-Holz GmbH Schweiger, Gra	217,00	Eiche	0,95	6,00	45,00
0568	456,00	Hunklinger Stefan Holzhandlung Hunklinger, Sie	427,00	Eiche	2,22	4,20	82,00
0569	309,00	van Vügt Robert Holzhandel van Vügt, Ech	287,00	Eiche	0,92	3,50	58,00
0570	427,00	Schweiger-Holz GmbH Schweiger, Gra	380,00	Eiche	1,29	2,70	78,00
0571	307,00	Schweiger-Holz GmbH Schweiger, Gra	259,00	Eiche	4,09	5,00	102,00
0572	387,00	Schweiger-Holz GmbH Schweiger, Gra	385,00	Eiche	2,11	4,00	82,00
0573	209,00	van Vügt Robert Holzhandel van Vügt, Ech	187,00	Eiche	1,15	3,00	70,00
0574	187,00	Schweiger-Holz GmbH Schweiger, Gra	184,00	Eiche	0,78	2,60	62,00
0575	206,00	Hunklinger Stefan Holzhandlung Hunklinger, Sie	187,00	Eiche	0,57	3,00	49,00
0576	247,00	Schweiger-Holz GmbH Schweiger, Gra	150,00	Eiche	0,82	3,00	59,00
0577	445,00	ReTroBauer Bauer Thomas	287,00	Eiche	0,95	4,00	55,00
0578	357,00	Schweiger-Holz GmbH Schweiger, Gra	305,00	Eiche	1,91	4,00	78,00

Verkaufsleitung: Sebastian Klinghardt

KB-Büro Nadelsägeholz Nord - Tillystraße 2, 93053 Regensburg

Tel: 0941 6909233 Email: sebastian.klinghardt@baysf.de

Los	1.Gebot EUR/fm	Zuschlag an (Käufer)	2. Gebot EUR/fm	Baumart	fm	Länge in m	Durchm o.R.
0579	307,00	Schweiger-Holz GmbH Schweiger, Gra	292,00	Eiche	2,36	4,70	80,00
0580	387,00	Schweiger-Holz GmbH Schweiger, Gra	282,00	Eiche	1,11	2,00	84,00
0581	130,00	Hunklinger Stefan Holzhandlung Hunklinger, Sie	101,00	Eiche	1,40	3,00	77,00
0582	500,00	Häuslschmid Martin Möbelwerkstätte und Schreinerei Häuslschmid, Übe	484,00	Eiche	2,83	6,40	75,00
0583	0,00		0,00	Apfel	0,08	1,40	27,00
0584	111,00	Alexander Pupp Möbelschreinerei Pupp, Gar	0,00	Apfel	0,08	1,50	26,00
0585	0,00		0,00	Apfel	0,02	1,40	15,00
0586	105,00	Alexander Pupp Möbelschreinerei Pupp, Gar	0,00	Zwetschge	0,01	0,80	14,00
0587	105,00	Alexander Pupp Möbelschreinerei Pupp, Gar	0,00	Zwetschge	0,03	1,70	15,00
0588	105,00	Alexander Pupp Möbelschreinerei Pupp, Gar	0,00	Zwetschge	0,03	1,70	16,00
0589	105,00	Alexander Pupp Möbelschreinerei Pupp, Gar	0,00	Apfel	0,04	1,70	17,00
0590	0,00		0,00	Apfel	0,04	2,00	16,00
0591	653,00	Böller und Kanonenbau Ber Pfnür Böller, Ber	287,00	Nußbaum	0,74	2,10	67,00
0592	139,00	Alexander Pupp Möbelschreinerei Pupp, Gar	0,00	Apfel	0,11	1,80	28,00
0593	207,00	Schweiger-Holz GmbH Schweiger, Gra	0,00	Kirsche	0,35	3,40	36,00
0594	614,00	Die Lebkuchenglocke GmbH Seifert Thomas Seifert, Neu	250,00	Bergahorn	1,48	6,00	56,00
0595	608,00	KRYZS s.r.o. Kryzs, Moh	593,00	Eiche	1,79	7,00	57,00
0596	415,00	Die Lebkuchenglocke GmbH Seifert Thomas Seifert, Neu	157,00	Bergahorn	1,19	4,50	58,00
0597	455,00	Die Lebkuchenglocke GmbH Seifert Thomas Seifert, Neu	411,00	Bergahorn	2,06	4,00	81,00
0598	287,00	Schweiger-Holz GmbH Schweiger, Gra	165,00	Eiche	2,16	4,30	80,00
0599	381,00	Hermandinger Holz KG Sägewerk Hermandinger Holz, W	357,00	Eiche	2,13	3,50	88,00
0600	288,00	van Vügt Robert Holzhandel van Vügt, Ech	287,00	Eiche	1,74	3,30	82,00
0601	240,00	Hunklinger Stefan Holzhandlung Hunklinger, Sie	137,00	Eiche	0,61	4,00	44,00
0602	157,00	Schweiger-Holz GmbH Schweiger, Gra	145,00	Roteiche	0,53	4,00	41,00

Verkaufsleitung: Sebastian Klinghardt

KB-Büro Nadelsägeholz Nord - Tillystraße 2, 93053 Regensburg

Tel: 0941 6909233 Email: sebastian.klinghardt@baysf.de

Los	1.Gebot EUR/fm	Zuschlag an (Käufer)	2. Gebot EUR/fm	Baumart	fm	Länge in m	Durchm o.R.
0603	157,00	Schweiger-Holz GmbH Schweiger, Gra	138,00	Roteiche	0,61	4,00	44,00
0604	290,00	Luib Anton KG Inh. Stephan Adler Furnierwerke Luib, Dir	207,00	Esche	2,54	7,00	68,00
0605	217,00	Schweiger-Holz GmbH Schweiger, Gra	140,00	Douglasie	1,71	5,00	66,00
0606	217,00	Schweiger-Holz GmbH Schweiger, Gra	180,00	Douglasie	2,04	5,00	72,00
0607	260,00	Volk Stefan Bau GmbH Volk, Obe	237,00	Douglasie	2,71	5,00	83,00
0608	207,00	Schweiger-Holz GmbH Schweiger, Gra	117,00	Douglasie	1,61	5,00	64,00
0609	240,00	Volk Stefan Bau GmbH Volk, Obe	217,00	Douglasie	2,33	5,00	77,00
0610	217,00	Schweiger-Holz GmbH Schweiger, Gra	140,00	Douglasie	1,28	5,00	57,00
0651	257,00	Schweiger-Holz GmbH Schweiger, Gra	135,00	Roteiche	2,91	8,00	68,00
0652	540,00	Volk Stefan Bau GmbH Volk, Obe	237,00	Roteiche	1,92	5,30	68,00
0653	220,00	Volk Stefan Bau GmbH Volk, Obe	207,00	Roteiche	1,46	5,00	61,00
0654	640,00	Volk Stefan Bau GmbH Volk, Obe	237,00	Roteiche	2,21	5,00	75,00
0655	1.108,00	Luib Anton KG Inh. Stephan Adler Furnierwerke Luib, Dir	635,00	Eiche	3,18	7,40	74,00
0656	896,00	Hermandinger Holz KG Sägewerk Hermandinger Holz, W	800,00	Eiche	2,97	5,00	87,00
0657	593,00	Hermandinger Holz KG Sägewerk Hermandinger Holz, W	437,00	Eiche	2,79	6,00	77,00
0658	774,00	Hermandinger Holz KG Sägewerk Hermandinger Holz, W	457,00	Eiche	3,17	6,80	77,00
0659	654,00	Schorn & Groh GmbH Furniere Veneers Schorn, Kar	520,00	Lärche	2,43	6,90	67,00
0751	147,00	Schweiger-Holz GmbH Schweiger, Gra	135,00	Esche	1,02	4,00	57,00
0752	287,00	Schweiger-Holz GmbH Schweiger, Gra	225,00	Eiche	1,74	4,80	68,00
0753	147,00	Schweiger-Holz GmbH Schweiger, Gra	103,00	Esche	1,58	4,90	64,00
0754	374,00	Marxdielen GmbH Marxdielen GmbH, Ler	262,00	Eiche	0,83	3,50	55,00
0755	384,00	Marxdielen GmbH Marxdielen GmbH, Ler	357,00	Eiche	0,99	3,50	60,00
0756	190,00	Hunklinger Stefan Holzhandlung Hunklinger, Sie	187,00	Eiche	1,09	3,50	63,00
0757	289,00	van Vügt Robert Holzhandel van Vügt, Ech	287,00	Eiche	0,69	3,50	50,00

Verkaufsleitung: Sebastian Klinghardt

KB-Büro Nadelsägeholz Nord - Tillystraße 2, 93053 Regensburg

Tel: 0941 6909233 Email: sebastian.klinghardt@baysf.de

Los	1.Gebot EUR/fm	Zuschlag an (Käufer)	2. Gebot EUR/fm	Baumart	fm	Länge in m	Durchm o.R.
0758	287,00	Schweiger-Holz GmbH Schweiger, Gra	214,00	Eiche	0,83	3,50	55,00
0759	0,00		0,00	Sonstiges Laubholz	0,01	2,00	9,00
0761	257,00	Bleisteiner Holz GmbH Bleisteiner, Auh	187,00	Eiche	3,27	3,50	109,00
0762	198,00	Hunklinger Stefan Holzhandlung Hunklinger, Sie	188,00	Eiche	1,88	4,50	73,00
0763	465,00	Hermandinger Holz KG Sägewerk Hermandinger Holz, W	450,00	Eiche	2,38	4,00	87,00
0764	411,00	Fritz Kollitz Kollitz Olliver Kollitz, Wei	257,00	Bergahorn	3,35	5,50	88,00
0765	227,00	Schweiger-Holz GmbH Schweiger, Gra	0,00	Apfel	0,20	3,30	28,00
0766	1.104,00	Schorn & Groh GmbH Furniere Veneers Schorn, Kar	862,00	Eiche	6,33	4,00	142,00
0767	255,00	Fritz Kollitz Kollitz Olliver Kollitz, Wei	157,00	Bergahorn	1,82	3,80	78,00